

ENR 6.7 ÁREA DE CONTROL TERMINAL CÚCUTA

ENR 6.7 TERMINAL CONTROL AREA CUCUTA

1 PROCEDIMIENTOS DE TRÁNSITO AÉREO

1 AIR TRAFFIC PROCEDURES

1.1. El TMA de Cúcuta **Sector Norte** es un espacio aéreo controlado **Clase "D"** desde 1.500 FT AGL hasta 17.500 FT y **Clase "A"** desde 17.500 FT hasta FL-245.

1.1. TO BE TRANSLATED

1.2. El TMA de Cúcuta **Sector Sur** es un espacio aéreo controlado **Clase "D"** desde 1.500 FT AGL hasta 17.500 FT y **Clase "A"** desde 17.500 FT hasta FL- 245.

1.2. TO BE TRANSLATED

1.3. Las características operativas del espacio aéreo **Clase "D"** son las siguientes:

1.3. TO BE TRANSLATED

Para vuelos IFR:

- a. Se suministra separación reglamentaria (vertical u horizontal) entre todos los vuelos IFR, no se provee hay separación entre éstos y los vuelos VFR.
- b. Hay obligatoriedad en el mantenimiento de comunicaciones AIRE-TIERRA-AIRE.
- c. Se limita la velocidad a 250 KIAS máximo, por debajo de 10.000 FT AMSL.
- d. Se provee información de tránsito con respecto a los vuelos VFR y a solicitud del piloto ASESORAMIENTO ANTICOLISION.

Para vuelos VFR:

TO BE TRANSLATED

- a. No se suministra separación reglamentaria.
- b. Se requiere autorización de la dependencia ATC pertinente para ingresar al ESPACIO AEREO ó para cambiar de NIVEL, así éste no se ajuste a su derrota.
- c. Se deben cumplir las mínimas VMC reglamentarias.
- d. Hay obligatoriedad en el mantenimiento de comunicaciones AIRE-TIERRA-AIRE.
- e. Se limita la velocidad a 250 KIAS máximo, por debajo de 10.000 FT AMSL.
- f. Se suministra información de tránsito respecto a otros vuelos IFR y VFR y a solicitud del piloto ASESORAMIENTO ANTICOLISION, con respecto a todos los demás vuelos IFR o VFR según se requiera.

1.4. Será potestativo del ATC, autorizar aproximación visual y/o ascensos y descensos en VMC, al tránsito que opere dentro del espacio aéreo descrito en 1.1, siempre y cuando la autorización NO origine un conflicto de tránsito o afecte la seguridad de los vuelos restantes. Cuando sea pertinente, deberá mediar coordinación entre

1.4. TO BE TRANSLATED

dependencias ATC, a fin evitar conflictos en el espacio aéreo subsiguiente.

1.5. Se podrá autorizar a un vuelo IFR para que haga una aproximación visual, siempre que el piloto pueda mantener referencia visual con el terreno, y

1.5. TO BE TRANSLATED

a. El techo notificado esté al nivel o por encima del nivel aprobado para la aproximación inicial de la aeronave así autorizada, o

b. El piloto notifique, cuando descienda al nivel de aproximación inicial o en cualquier momento durante el procedimiento de aproximación por instrumentos, que las condiciones meteorológicas son tales que razonablemente pueda asegurarse que se completará la aproximación visual y el aterrizaje.

1.6. La autorización para un vuelo IFR ejecute una aproximación visual puede ser solicitada por la tripulación de vuelo o iniciada por el controlador. En este último caso, se requiere la aprobación de la tripulación de vuelo.

1.6. TO BE TRANSLATED

1.7. Se suministrará separación entre la aeronave autorizada a efectuar una aproximación visual y las demás que lleguen y salgan.

1.7. TO BE TRANSLATED

1.8. Ninguna aeronave puede entrar al área de Control Terminal Cúcuta Sectores Norte y Sur respectivamente, sin antes haber recibido y colacionado el reglaje altimétrico y la autorización correspondiente.

1.8. TO BE TRANSLATED

1.9. Para evitar situaciones conflictivas de tránsito dentro de la CTR de Cúcuta Sector Norte, toda aeronave en vuelo IFR, debe comunicar Torre de Control Camilo Daza, inmediatamente abandone el VOR/DME-CUC, en aproximación final.

1.9. TO BE TRANSLATED

1.10. Para evitar situaciones conflictivas de tránsito dentro de las **CTR** de Arauca, Saravena y Tame adscritas al Sector Sur del TMA de Cúcuta, toda aeronave en vuelo **IFR**, debe comunicar con las torres de control "Santiago Pérez", "Los Colonizadores" y "Gustav Vargas", inmediatamente abandonen el VOR/DME- AUC, el NDB/SVA y el VOR/DME-TME, respectivamente en aproximación final.

1.10. TO BE TRANSLATED

1.11. Toda aeronave que entre o salga de las áreas anteriormente descritas, debe obtener permiso de aproximación Norte y Sur Cúcuta, respectivamente.

1.11. TO BE TRANSLATED

AREA TERMINAL CUCUTA (TMA)

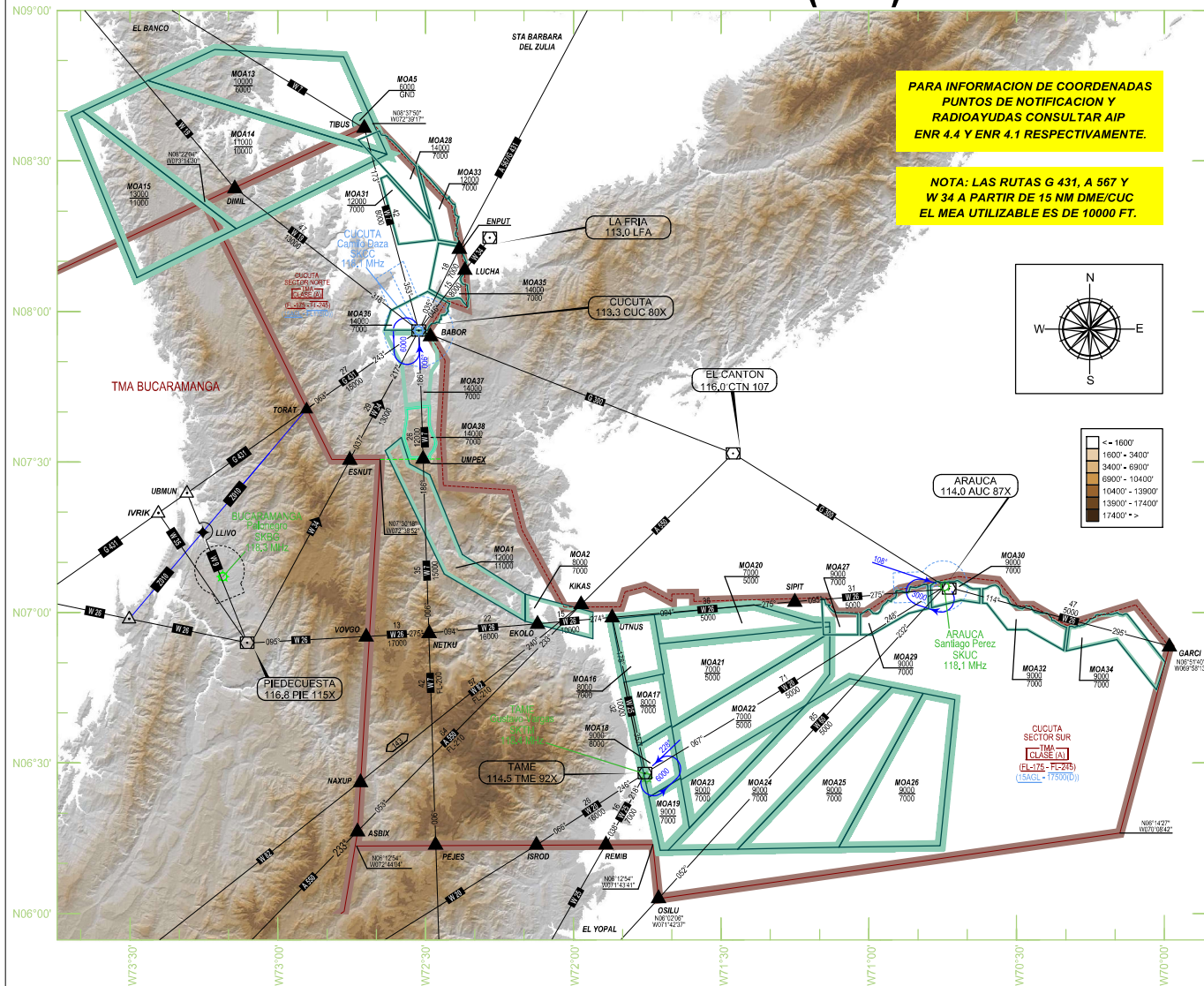

THIS PAGE
INTENTIONALLY
LEFT BLANK