

**AIS - COLOMBIA**

AFS: SKBOYOYX
Teléfono: +57 60 (1) 4251000
Ext. 2723/2724/2725
E-mail: ais@aerocivil.gov.co

**DIRECCIÓN DE OPERACIONES DE
NAVEGACIÓN AÉREA**
GRUPO DE INFORMACIÓN AERONÁUTICA
Centro de Gestión Aeronáutico de Colombia
CGAC

**AIRAC
AIP SUP****C38/22****05 MAY 22****AD****FECHA DE ENTRADA EN VIGOR: 16 de junio de 2022****SKFL**

El presente suplemento describe las últimas modificaciones realizadas en la siguiente carta:

1. Salida normalizada vuelo por instrumentos GAXAP 2H, PADAR 2F, pista 12 (SID 4).

- SID GAXAP 1H cambia nombre a GAXAP 2H.
- SID PADAR 1F cambia nombre a PADAR 2F.
- Se cambia información de declinación magnética por variación magnética y se retira variación anual.
- Se incluye distancia entre FA900 y FA901.
- Se incluye curso y distancia entre FA900 y PADAR.
- Se incluye curso y distancia entre el DER y FA900.
- Se actualiza representación y elevación de los obstáculos.
- Se elimina elevación del aeródromo en la vista en planta.
- Se modifican notas de PDG mínimas.
- Se modifica velocidad vertical para PDG 4.6%.
- Se incluye información de obstáculos muy próximos.
- Se incluye área peligrosa SKD43.

REF. AIP GEN 3.2, AD 2 SKFL SID 4

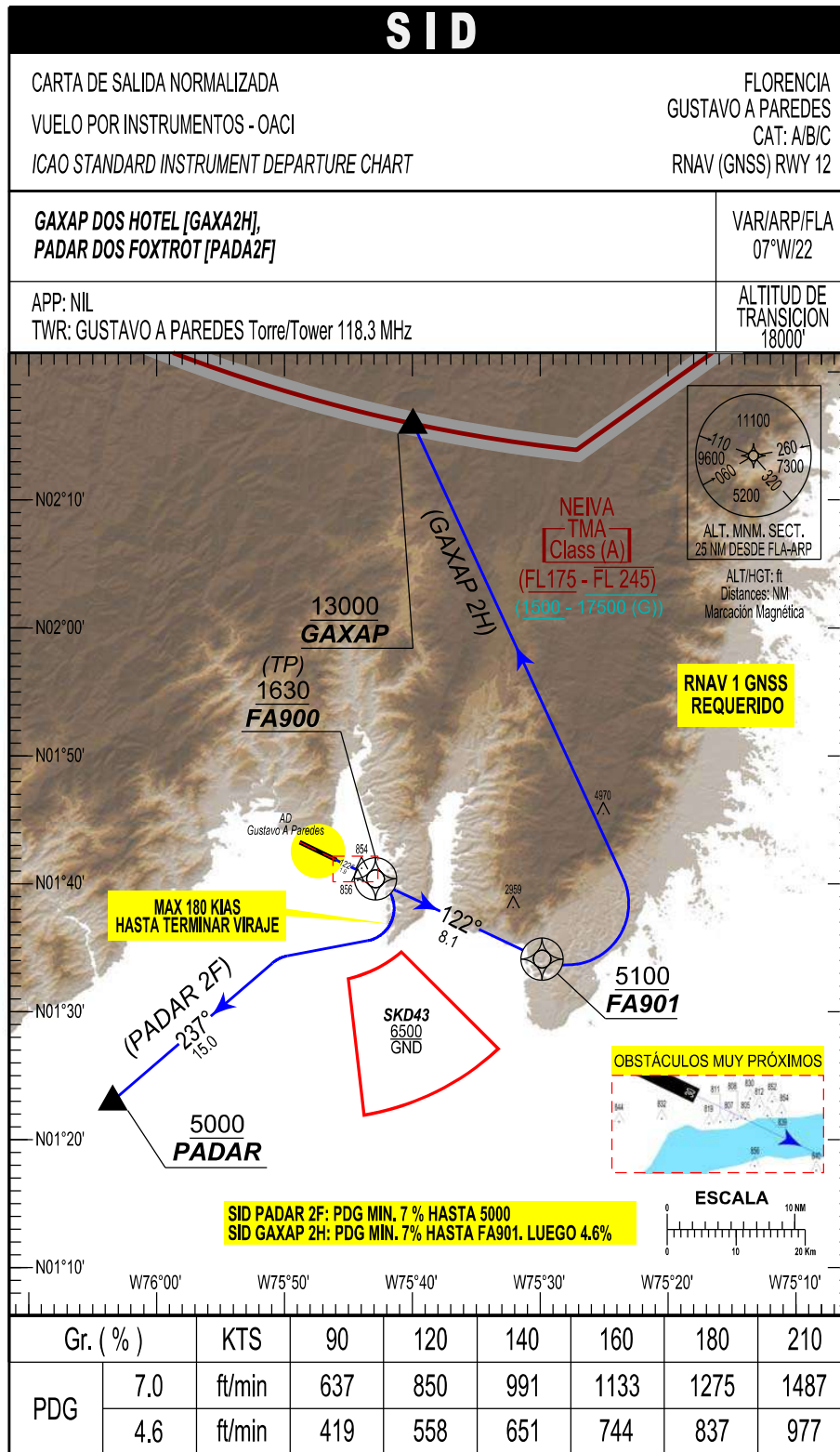

FLORENCIA / GUSTAVO ARTUNDUAGA PAREDES
SKFL / SID4 RNAV (GNSS) RWY 12

PATH TERM	NOMBRE PUNTO DE RECORRIDO	LATITUD (NORTE) 0° / 0' / 0.00 "	LONGITUD (WHISKEY) 0° / 0' / 0.00 "	FB FO	RUMBO (T°) M°	DISTANCIA ENTRE PUNTOS (NM)	DIRECCIÓN DEL VIRAJE	ALTITUD + / AT / -	LIMITE DE VELOCIDAD (KTS)	PDG %	PERF DE NAV
GAXAP 2H											
CF	FA900	01°34'21,01"	75°31'46,70"	FO	122° (115.52°)	1.92	X	1630+	X	7%	RNAV 1
TF	FA901	01°30'50.12"	75°24'28,97"	FO	122° (115.58°)	8.10	X	5100+	X	7%	RNAV 1
DF	GAXAP	01°54'16,00"	75°30'08,00"	FB	X	X	L	13000+	X	4.6%	RNAV 1
PADAR 2F											
CF	FA900 (TP)	01°34'21,01"	75°31'46,70"	FO	122° (115.52°)	1.92	R	1630+	180	7%	RNAV 1
DF	PADAR	01°24'38,00"	75°43'17,00"	FB	237° (230.00°)	15.04	X	5000+	X	7%	RNAV 1